REDE DIRIGIDA DE MONITORAMENTO DE QUALIDADE DE ÁGUA INATIVA

MAPA 4.3

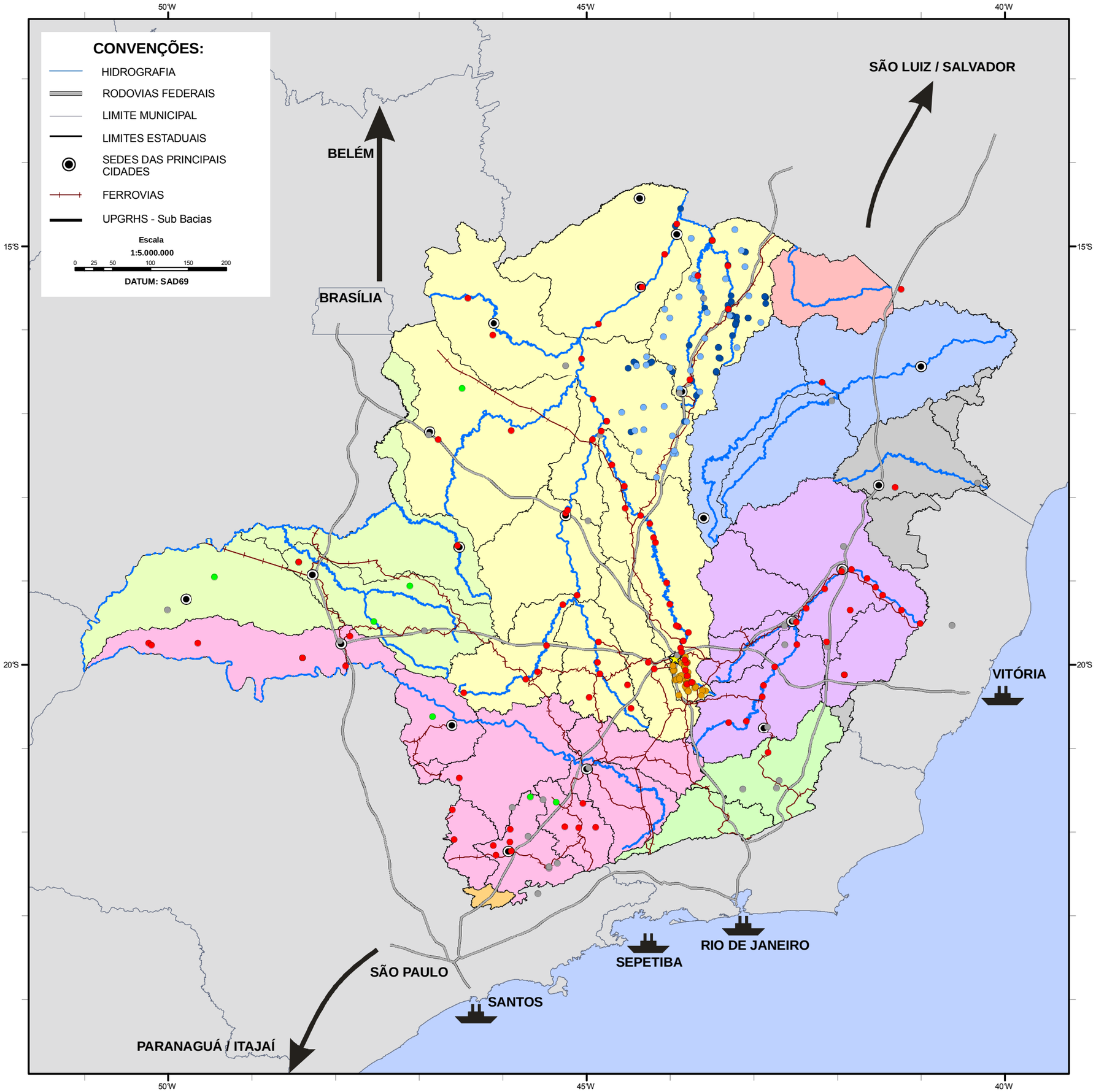

Legenda

Redes Inativas

- Cianobactérias
- Plataformas de Controle de Dados (PCD - IGAM)
- Agrotóxicos
- CODEVASF - Rede Subterrânea
- CODEVASF - Rede Superficial
- Programa Nacional do Meio Ambiente II (PNMA II)

Bacias Hidrográficas

- Rio Doce
- Rio Grande
- Rio São Francisco
- Rio Jequitinhonha
- Rio Pardo
- Rio Piracicaba/Jaguari
- Rio Paranaíba
- Rio Paraíba do Sul
- Bacias do Leste

FONTE: IGAM, 2009.

Data: Dezembro de 2010 Rev. Final

PLANO ESTADUAL DE RECURSOS HÍDRICOS

GOVERNO DE MINAS

IGAM INSTITUTO MINEIRO DE GESTÃO DAS ÁGUAS

HOLOS FAUNA Delgitec